

instructivo
campana

io mabe



PM01

lea este instructivo antes de instalar su campana
IO6014I, IO9014I, IO9030IP0

¡Felicidades!

Usted ha adquirido un producto de la más alta calidad, diseño y tecnología.

Debido a que en **io mabe** estamos comprometidos con satisfacer las expectativas y necesidades de nuestros clientes; trabajamos en brindarle el mejor servicio, con productos seguros y altamente competitivos a escala internacional.

io mabe respalda la garantía de su campana y atiende sus requerimientos postventa a través de Serviplus, la empresa líder en servicio de Línea Blanca en Latinoamérica.

Con orgullo, agradecemos su preferencia y confianza.



Recomendaciones

Estas instrucciones de uso aplican a varios modelos, por lo tanto usted podría encontrar descripciones de características que no aplican a su modelo en específico.

El fabricante no se hará responsable por daños resultantes de una instalación incorrecta o inapropiada.

Instalación

⚠ ADVERTENCIA: ANTES DE INSTALAR LA CAMPANA, REMUEVA LA PELÍCULA PLÁSTICA PROTECTORA (DE COLOR BLANCA Y/O TRANSPARENTE).

- La distancia mínima de seguridad entre los quemadores de su estufa o parrilla y la parte más baja de la campana es de 650 mm.
- Conecte la campana al escape de humos usando ducto de 120 mm de diámetro como mínimo.
- La ruta del ducto debe ser tan corta como sea posible.
- No conecte la campana a ductos de escape que transportan humos producto de combustión (de calentadores de agua, chimeneas, etc.).
- Si se usa la campana junto con otros aparatos que no consumen electricidad (por ejemplo aparatos que funcionan a gas), entonces debe garantizarse un nivel suficiente de ventilación en la habitación para evitar el flujo de regreso de los gases de escape.
- Para garantizar el ingreso de aire limpio, la cocina debe tener una abertura que la comunique directamente con el exterior.

Electricidad

- Revise que el voltaje del suministro de energía eléctrica de su casa corresponda al indicado en la placa de características que se encuentra fijada en el interior de la campana.
- Para electrodomésticos de Clase I, asegúrese de que el suministro de energía eléctrica de su casa garantice una apropiada conexión a tierra.
- **Si el cordón de alimentación es dañado, este debe ser reemplazado por el fabricante o su agente de servicio o por personal calificado para evitar riesgo.**
- Conecte la campana a la alimentación a través de un interruptor de 2 polos que tenga una separación entre contactos de 3 mm por lo menos.

Operación

- La campana ha sido diseñada exclusivamente para uso doméstico, eliminando olores en la cocina. Nunca use la campana para ningún otro propósito.
- Nunca deje flamas libres debajo de la campana.
- Ajuste el tamaño de las flamas de su estufa o parrilla de acuerdo con el fondo de los utensilios para cocinar, asegurándose de que no sobresalga por la orilla de los mismos.
- Debe monitorearse continuamente las freidoras durante su uso ya que el aceite sobrecalentado puede estallar en flamas.
- Riesgo de incendio: No cocine alimentos "a la flama" debajo de la campana.
- Este aparato no debe ser usado por personas (incluyendo niños) con capacidades mentales, físicas o sensoriales reducidas, o bien sin experiencia o conocimiento, a menos que sean supervisadas o reciban instrucciones de uso de una persona responsable de su seguridad.
- Debe supervisarse a los niños para asegurarse de que no jueguen con este aparato.

Panel de controles

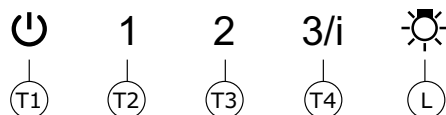

Botón T1 (0/1 Motor)

Apaga el motor

Botón T2 (Velocidad)

Enciende el motor en la primera velocidad. Botón de encendido fijo.

Botón T3 (Velocidad)

Enciende el motor en la segunda velocidad. Botón de encendido fijo.

Botón T4 (Velocidad)

Si se presiona y suelta, enciende el motor en la tercera velocidad. Se enciende de manera fija.

Si se presiona por 2 segundos (se enciende parpadeando), activa la cuarta velocidad temporizada por 10 minutos al final de los cuales regresa a la velocidad previamente seleccionada. Apropia para enfrentar las máximas emisiones de humo en la cocina.

Botón L (Luz)

Enciende y apaga el sistema de iluminación. Botón de encendido fijo.

Mantenimiento

⚠ ADVERTENCIA: APAGUE O DESCONECTE EL APARATO DEL SUMINISTRO DE ENERGÍA ANTES DE LLEVAR A CABO CUALQUIER TRABAJO DE MANTENIMIENTO O LIMPIEZA.

Limpie la campana usando un trapo húmedo y un detergente líquido neutro.

Filtros

Limpie y/o reemplace los filtros al alcanzar los periodos de vida especificados (Riesgo de Incendio).

Filtros antigrasa (indicado como "Z" en las ilustraciones)

Estos filtros deben lavarse cada 2 meses de operación, o con mayor frecuencia si su uso es particularmente pesado. Pueden lavarse en máquina lavavajillas.

Filtro de carbón activado (indicado como "W" en las ilustraciones)

Estos filtros no deben lavarse y no pueden reacondicionarse. Deben reemplazarse cada 4 meses de operación aproximadamente, o con mayor frecuencia si su uso es particularmente pesado.

Reciclaje



Este símbolo en el producto o en su empaque indica que no debe tratarse como desperdicio normal del hogar. Este producto debe llevarse a un punto de recolección de equipos eléctricos y electrónicos para su reciclaje.

Al asegurarse de que este producto sea desechado correctamente, usted ayuda a evitar posibles consecuencias negativas para el medio ambiente y la salud pública, lo cual podría ocurrir si este producto no se manipula de forma adecuada.

Para obtener información más detallada sobre el reciclado de este producto, póngase en contacto con la administración de su ciudad, con su servicio de recolección de desechos o con la tienda donde compró el producto.

Especificaciones de su campana

Tensión de alimentación o tensión nominal (Volt)	120 V ~
Frecuencia de operación o frecuencia nominal (hertz)	60 Hz
Potencia nominal (Watt)	300 W

Ilustraciones

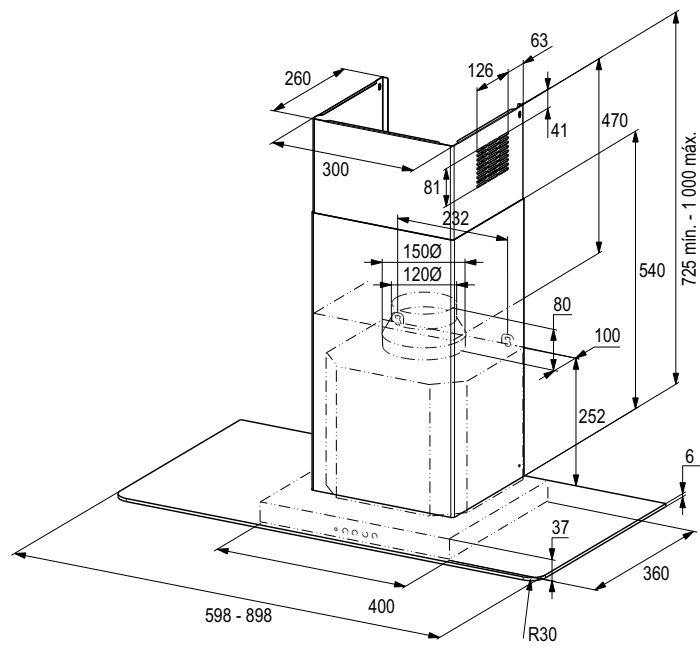
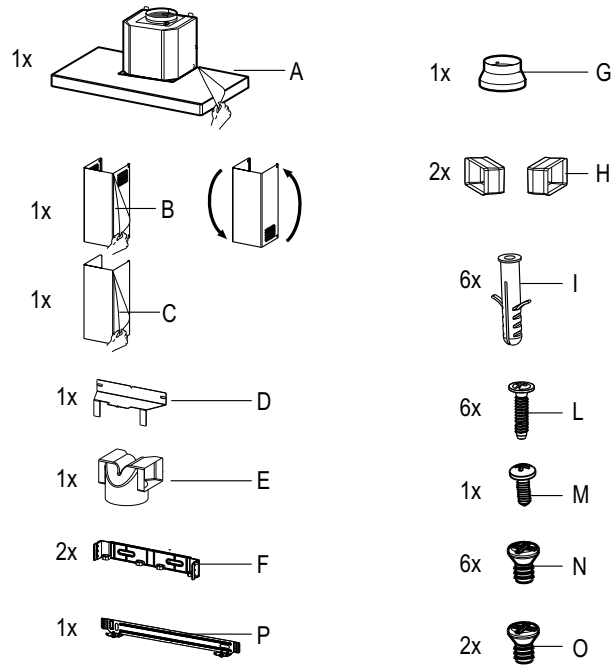

1

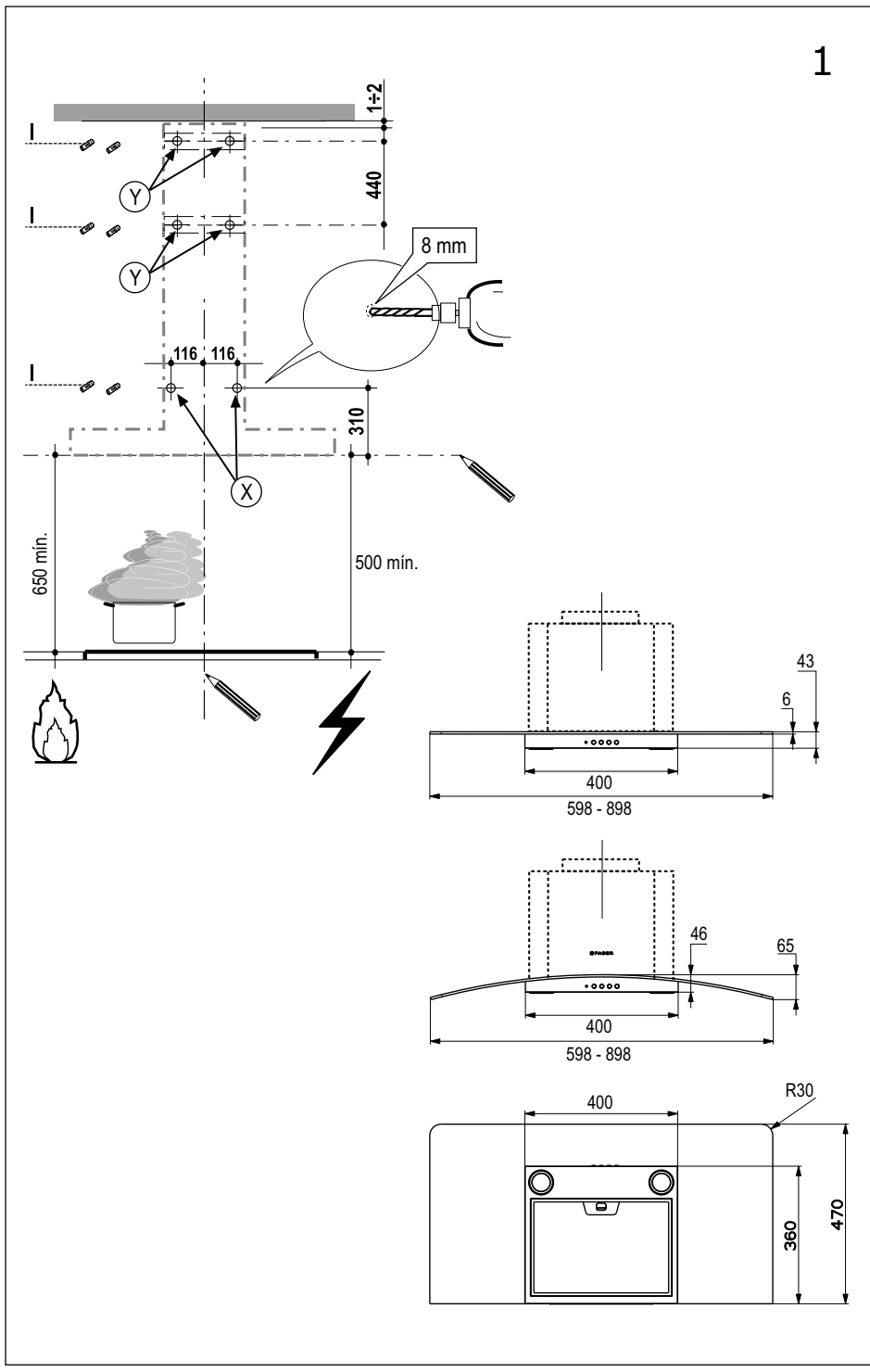



2A

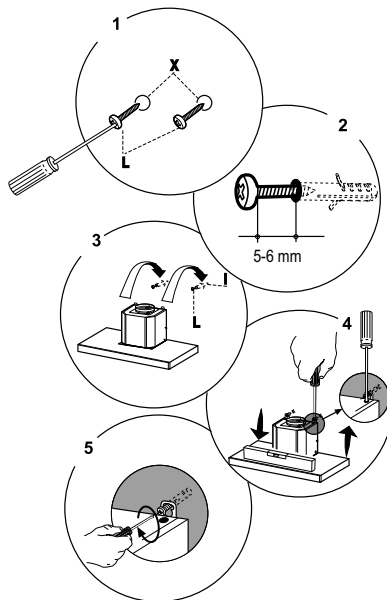

2B

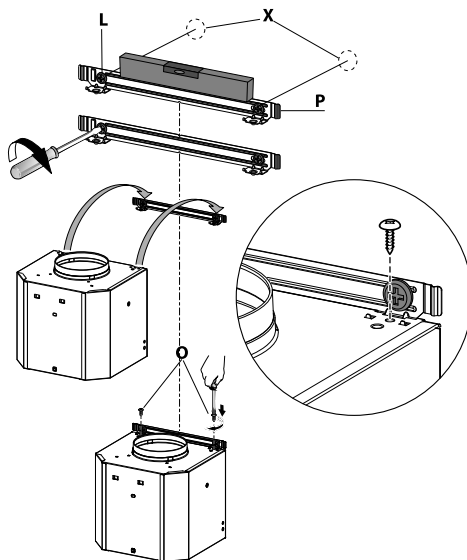

3A

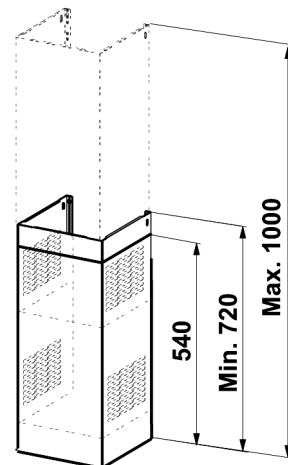
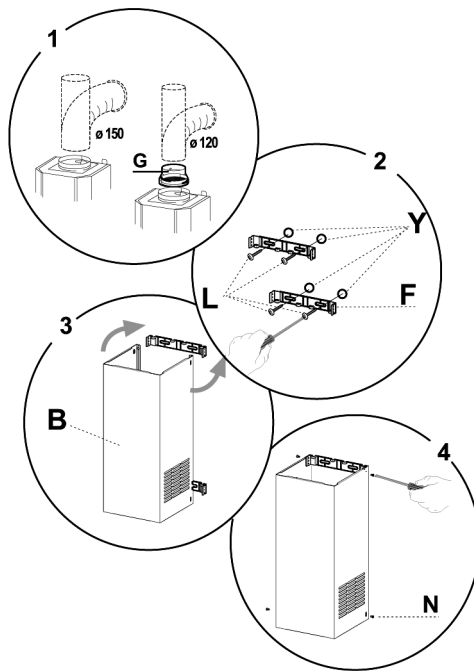
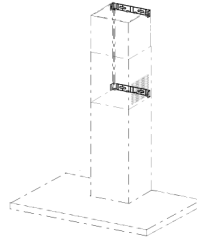
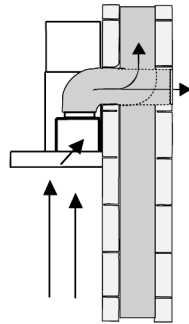

3B

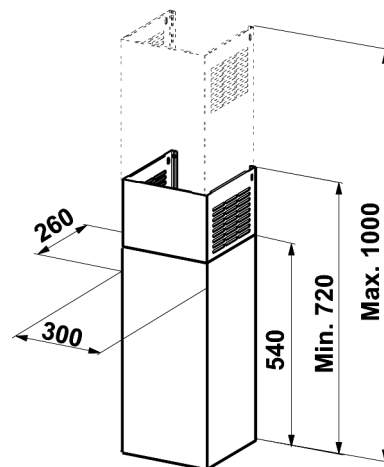
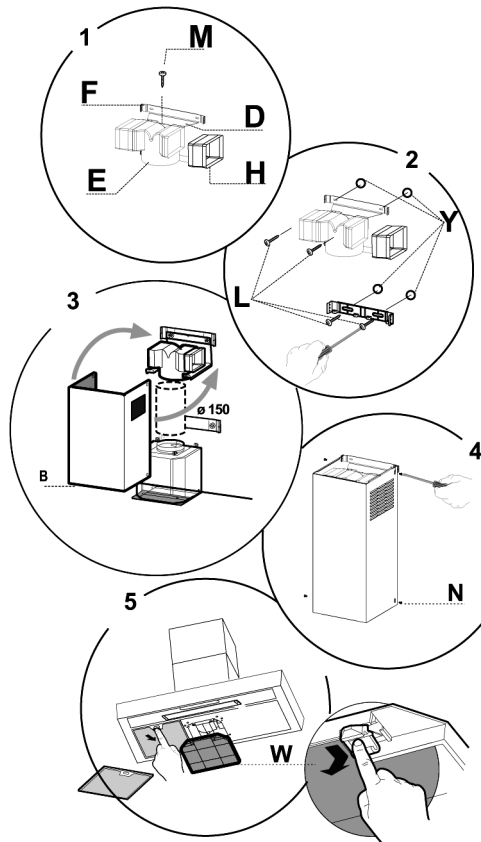
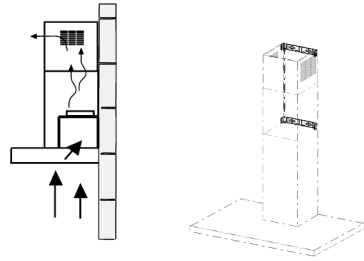

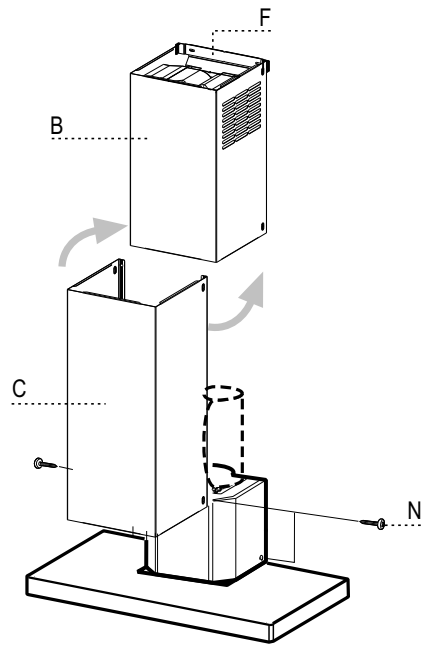

4

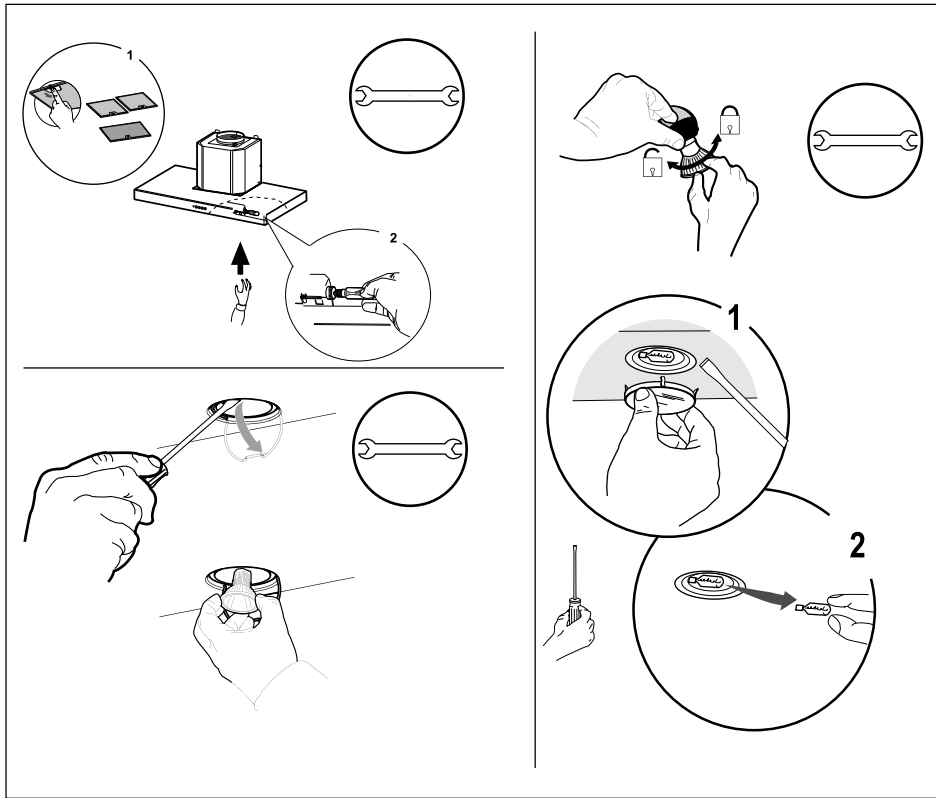

Unico servicio directo de fábrica
especialistas certificados

serviplus®

Instalación, reparación, pólizas, refacciones originales y garantía por 3 meses

D.F. 5329-1304

01 800 6678 230

www.serviplus.com.mx

Costa Rica
(506) 2277.2100

Ecuador
01 800 737 847

El Salvador
(503) 2527.9301
(503) 2208.1786

Guatemala
(502) 6685.6769
(502) 6685.6771

Venezuela
(0501) 737 8475

Recuerde que su producto está respaldado por SERVIPLUS, la empresa líder en Servicio para línea blanca, donde siempre encontrará el trato amable de profesionales dispuestos a resolver cualquier falla en el funcionamiento de su producto.

Antes de solicitar un servicio de garantía:

1. Asegúrese de haber seguido las indicaciones de instalación, uso y cuidados que menciona el instructivo.
2. Localice y tenga a la mano su garantía debidamente sellada o bien la factura, nota o comprobante de compra. Este documento es indispensable para hacer válida la garantía.
3. Anote la marca, modelo y número de serie del producto y tenga a la mano papel y lápiz.

Además de respaldar la garantía de su producto, Serviplus le ofrece los siguientes servicios:

- Instalación de línea blanca.
- Reparaciones con cargo para aparatos fuera de garantía.
- Contratos de extensión de garantía.
- Venta de refacciones originales.

serviciomabe®

Servicio exclusivo para
Argentina, Chile, Colombia y Perú

Argentina:
Teléfono: (5411) 4489.8900

Chile:
Teléfono: 600.364.3000
www.serviciomabe.cl

Colombia:
Dentro de Bogotá:
(571) 489.7900
Fuera de Bogotá:
01800.051.6223
www.serviciomabe.com.co

Perú
(511) 705.3600
programacion.servicio@mabe.com.pe

Póliza de garantía

Mabe, garantiza este producto por 1 año a partir de la fecha de compra, contra cualquier defecto atribuible a la calidad de sus materiales o mano de obra durante su fabricación, bajo las siguientes condiciones:

1. Para hacer efectiva esta garantía, deberá recurrir a cualquiera de nuestros Centros de Servicio Serviplus/ Serviciomabe*, llamando a los teléfonos que se indican en el directorio que forma parte de esta garantía y donde podrá obtener las partes, refacciones, consumibles y accesorios.
2. Mabe, se compromete a reparar o reemplazar cualquier parte del producto encontrada con falla, en el domicilio del cliente y sin ningún cargo para el consumidor por concepto de mano de obra, refacciones y gastos de transportación del producto que pudieran generarse. Los técnicos de Serviplus/Serviciomabe* están capacitados y cuentan con las herramientas necesarias para hacer las reparaciones a domicilio, asegurándose de que el producto funcione correctamente.

Nota importante clientes Mabe México (Mabe S.A. de C.V.): Para la familia de hornos de microondas, es responsabilidad del cliente llevar el producto al Centro de Servicio Serviplus más cercano para su diagnóstico y reparación, excepto marca MONOGRAM.

3. Cuando nuestro técnico de Serviplus/Serviciomabe* asista a revisar el producto, se deberá presentar el producto con la póliza de garantía debidamente sellada por la casa comercial donde se adquirió, o la factura, nota o comprobante de compra.
4. El tiempo de reparación no excederá de 30 días, contados a partir de la recepción de la llamada en nuestros Centros de Servicio Serviplus/Serviciomabe*.
5. La garantía no podrá hacerse efectiva en los siguientes casos:
 - Si el producto ha sido usado en condiciones distintas de las normales.
 - Si no ha sido operado de acuerdo con el instructivo de uso proporcionado en idioma español.
 - Si el producto ha sido alterado o reparado por personas y/o talleres de servicio no autorizados.
6. Limitaciones de la garantía. Esta garantía no será válida:
 - Si no presenta la póliza de garantía debidamente sellada, factura, nota, o algún otro documento que acredite la fecha de compra del producto.
 - Por la eliminación o modificación de los números de serie o la ruptura de cualquier sello que lleve el artefacto.
 - Por la alteración o falsedad de la información suministrada en este certificado.
 - Si el producto se encuentra fuera del periodo de garantía otorgado por el fabricante.
 - Si ha sido utilizado con fines comerciales, de prestación de servicios o cualquier otro propósito que no sea estrictamente doméstico.
 - Daños en pintura y partes de apariencia, cuando el producto esté expuesto a la intemperie.
 - Rotura de piezas por mal manejo.
 - Daños causados por fluctuaciones de voltaje provocadas por corto circuito, sobrecargas accidentales en la línea de alimentación o sobrecargas por causa de descargas eléctricas.
 - Daños por uso de partes que no sean genuinas.
 - Daños en el producto causados en su transportación, cuando ésta sea por cuenta del comprador.

Advertencia: Esta garantía no tiene cobertura internacional. Solamente tiene vigencia en el país en donde fue adquirido el producto, de acuerdo con los términos establecidos para cada país por parte del fabricante y respetando las leyes de garantía del mismo. El cliente debe presentar la factura de compra para respaldar el origen de la misma.

Mabe garantiza la disponibilidad de repuestos por 5 años (aplica solamente para Colombia).

PARA SER LLENADO POR EL DISTRIBUIDOR

Producto: _____ Marca: _____

Modelo: _____ No. de Serie: _____

Fecha de venta: _____ Distribuidor: _____

Importado y/o comercializado por:

- | | | |
|--|--|---|
| <input type="checkbox"/> México
Mabe S.A. de C.V.
Paseo de Las Palmas 100
Col. Lomas de Chapultepec Delegación Miguel Hidalgo
México D.F., C.P. 11000
R.F.C.: MAB911203RR7 | <input type="checkbox"/> Colombia
Mabe Colombia S.A.S.
Carrera 21 No. 74-100
Parque industrial Alta Suiza
Manizales - Caldas
Tel.: (096) 878 3700
Colombia.
U.A.P. #141 de la DIAN | <input type="checkbox"/> Perú
Mabe Perú S.A.
Calle Los Antares Nro. 320 Torre "A"
Ofic. 701 Urb. La Alborada
Santiago de Surco - Lima
R.U.C. 20293670600 |
| <input type="checkbox"/> Chile
Comercial Mabe Chile Ltda.
Av. Presidente Riesco Nro. 5711 Piso 14 Oficina 1403
Las Condes, Santiago, Chile | <input type="checkbox"/> Ecuador
Mabe Ecuador
KM 14 ½ Vía Daule
Guayaquil - Ecuador
RUC: 0991321020001 | <input type="checkbox"/> Venezuela
Mabe Venezuela C.A.
Av. Sanatorio del Ávila,
Urb. Boleíta Norte,
Edif. La Curacao, Piso 1 al 3,
Caracas, zona postal 1060
RIF: J-00046480-4 |

*Exclusivo Serviocomabe Colombia

Información aplica a Argentina **exclusivamente**

Certificado de garantía

Durante el plazo de 12 meses a partir de la fecha de compra de este aparato, KRONEN INTERNACIONAL S.A. fabricante y/o importador de este producto, garantiza y se compromete frente al comprador original a reparar o reponer la pieza cuya defectuosidad obedezca a causas de fabricación. Se entiende por reponer a la sustitución de la pieza por otra igual o similar a la original y que a juicio de KRONEN INTERNACIONAL S.A. asegure el correcto funcionamiento de la unidad, no obligándose la Empresa al cambio de la unidad completa.

La garantía quedará anulada si los defectos, faltas mecánicas o deterioros fueran ocasionados por uso abusivo, mal manejo y exceso o caída de tensión.

Caducará igualmente la validez de este certificado en los casos de culpa del adquiriente, intervención de personal extraño al servicio técnico autorizado, cambio de propiedad, cambio de domicilio no informado, enmiendas o raspaduras en los datos consignados en este certificado o la factura de compra.

Las reparaciones se realizarán en un plazo máximo de (30) días a partir del recibo fehaciente de solicitud de reparación en nuestro Departamento de Servicio Técnico o Centro de Servicio Autorizado, quienes le otorgarán el número de "orden de servicio" correspondiente.

Este plazo podrá ampliarse por razones de fuerza mayor y casos fortuitos, debiendo previamente comunicarlo el Servicio al usuario.

En el caso de que las reparaciones no puedan efectuarse en el domicilio del comprador original, KRONEN INTERNACIONAL, S.A. se hará cargo de los costos del flete y seguro necesarios para el traslado del producto a nuestros talleres o Centros de Servicio Autorizados en un radio máximo de 50 km. de los mismos.

Toda intervención de nuestro personal realizada a pedido del comprador, dentro del plazo de esta garantía, que no fuera originada por falta o defecto cubierto por este certificado, deberá ser abonada por el interesado de acuerdo a la tarifa vigente.

Se deja constancia que la garantía no cubre daños ocasionados al interior y exterior del gabinete producidos por roturas, golpes, rayaduras, caídas, etc., como así tampoco los plásticos y accesorios, las lámparas, ni los daños ocasionados por deficiencias o interrupciones que afecten el circuito eléctrico de conexión, o si los daños fueran producidos por causa de fuerza mayor o caso fortuito, y los ocasionados por mudanzas o traslados.

En ningún caso KRONEN INTERNACIONAL S.A. asume responsabilidad por ningún daño y/o perjuicio, sea directo y/o indirecto que pudiesen sufrir el adquiriente, usuarios o terceros en relación al bien, no pudiendo interpretarse esta garantía como generadora de obligaciones distintas a las expresamente indicadas en el presente certificado de garantía.

RESPONSABILIDAD NORMAL DEL COMPRADOR ORIGINAL

1. Para que este certificado sea válido es imprescindible que el usuario acredite ante el servicio técnico autorizado por KRONEN INTERNACIONAL S.A. la fecha de compra mediante la factura oficial de compra del aparato, KRONEN INTERNACIONAL S.A. se reserva el derecho de cotejar la exactitud de estos datos contra los registros de control de salida de la Empresa.
2. Que los talones de la garantía sean completados con todos los datos solicitados, y el sello del comercio vendedor. Es de su interés exigirle al mismo que complete los datos que se solicitan en este certificado en el momento de la compra y guardarlo prolijamente, es único medio para gozar de esta garantía.
3. Antes de instalar y usar el aparato, leer cuidadosamente el manual de instrucciones, uso e instalación que se adjunta y respetar sus indicaciones.
4. Conectar correctamente el toma de alimentación previsto con conexión de cable a tierra.
5. Verificar que la tensión de línea corresponda a 220 V y 50 Hz.

IMPORTANTE

1. El presente certificado anula cualquier otra garantía implícita o explícita por la cual y expresamente no autorizamos a ninguna otra persona, sociedad o asociación a asumir por nuestra cuenta ninguna responsabilidad con respecto a nuestros productos.
2. Hacemos constar que esta unidad ha sido diseñada para uso familiar, por tal motivo su uso comercial, industrial o afectación a cualquier otro tipo de utilización no está amparado por esta garantía.
3. Cualquier gestión judicial a que pudiera dar lugar la presente, será resuelta ante la Justicia Ordinaria de la Capital Federal.

Identificación de la unidad

Propietario: _____

Lugar y fecha de compra: _____ Factura No.: _____

Firma y sello de la casa vendedora: _____

REGISTRO DEL CERTIFICADO DE GARANTÍA

Identificación de la unidad:

Nombre del propietario: _____

Calle: _____ No.: _____

Localidad: _____ Código postal: _____

Provincia: _____ Teléfono: _____

No. factura: _____ Fecha de compra: _____

Casa vendedora: _____

CERTIFICADO DE GARANTÍA

1 AÑO

CERTIFICADO DE GARANTÍA

1. COMERCIAL MABE CHILE LTDA. garantiza al comprador que el artefacto vendido ha sido revisado y comprobado su funcionamiento bajo condiciones normales de uso doméstico.
2. COMERCIAL MABE CHILE LTDA. se obliga durante el término de un año contado a partir de la fecha de compra de producto a reparar sin costo alguno las fallas causadas por defectos de los materiales, componentes o por defectos de fabricación.
Para hacer uso de esta garantía el cliente debe contar con la boleta, factura de compra o la guía de despacho respectiva.
Para solicitar servicio por parte de COMERCIAL MABE CHILE LTDA., el cliente debe contactar nuestro call center al número 376.8649 en la región metropolitana, al 600-364-3000 para el resto del país o en el sitio Web www.serviciomabe.cl
Así mismo, COMERCIAL MABE CHILE LTDA. se entiende autorizada para efectuar una revisión técnica del artefacto previa a la orden de reparación y/o sustitución del mismo. En todo caso el comprador conviene expresamente en que la sustitución del artefacto solo se procederá en caso de que, a pesar de la intervención técnica autorizada, el defecto sea de tal naturaleza que no sea factible su reparación, a juicio de COMERCIAL MABE CHILE LTDA.
3. EXCLUSIONES DE GARANTÍA: Esta garantía no cubre los daños causados por mal trato, accidente, por transporte, uso diferente al indicado en las instrucciones de manejo, por causas de las condiciones ambientales en que se instale o daños por uso inapropiado del artefacto como uso industrial o comercial en restaurantes, hoteles, moteles, lavanderías, hogares de acogida, casas de reposo, fábricas. Tampoco cubre averías causadas por el empleo de energía eléctrica diferente a la especificada, daños causados por fluctuaciones de voltaje o ciclaje, o por causas fuera del control de COMERCIAL MABE CHILE LTDA. como corto circuito, sobrecargas accidentales en la línea de alimentación o sobrecargas por causa de descargas eléctricas, intervención técnica no autorizada, y en fin, cualquier otra causa semejante a las anteriores.
En el caso de incurrir en destapes de bomba de lavadora, corrección de instalaciones que afecten el funcionamiento correcto del producto hechas por personal ajeno a COMERCIAL MABE CHILE LTDA., deben ser pagadas por el consumidor final al servicio técnico asignado para atenderlo.
4. CANCELACION DE LA GARANTÍA: Este certificado quedará automáticamente cancelado por las siguientes causas:
 - a) Intervención técnica del artefacto por personas no autorizadas por COMERCIAL MABE CHILE LTDA., ya sea en la instalación o reparación de los productos que requieren ser intervenidos o abiertos para su correcto funcionamiento como son los equipos de Aire Acondicionado, Máquinas Lavadoras y Secadoras de uso comercial o Doméstico y cualquier producto comercializado por la compañía.
 - b) Por eliminación o modificación de los números de serie o la rotura de cualquier sello que el artefacto lleva.
 - c) Por la alteración o falsedad de la información suministrada en este certificado.
 - d) Por el vencimiento del término de vigencia de la garantía.
5. COMERCIAL MABE CHILE LTDA. no asumirá, ni autoriza asumir a su nombre otras obligaciones en relación con la venta de artefactos o cualquiera de sus partes, diferentes a las contempladas en este certificado.

ADVERTENCIA

Las visitas de nuestros técnicos por causas injustificadas, dan lugar al pago por parte del usuario del valor correspondiente al transporte y el tiempo del técnico.
Rogamos por lo tanto, antes de solicitar un servicio, comprobar todos los puntos acerca del funcionamiento indicados en el manual de instrucciones.

mabe





io mabe